

Regattaausschreibung

Segelclub Irschener Winkel Chiemsee e.V.

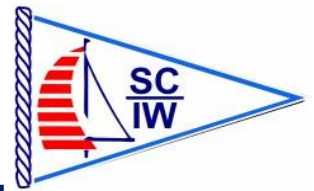

Ludwig-Lackner-Gedächtnisregatta

Anlass: Absegel-Clubregatta

Veranstalter: SCIW Chiemsee e.V.

Datum/Zeit: am Samstag, den 26.09.2020, ab 09:30
(Beginn der Steuermannsbesprechung)

Ort: Clubhaus des Segelclubs SCIW
Birkenallee 51, 83233 Bernau a. Chiemsee

Meldungen zur Regatta

- via Email: sportwart@sciw-chiemsee.de
- via Meldekarte: im Meldekasten am Clubhaus

Rückfragen: Hr. Follert (Sportwart): 0176/20 777 896

1 Regeln

- Die Wettfahrten werden nach den Regeln gesegelt, wie sie in der Definition Regeln der WR der ISAF stehen.

2 Werbung

- Werbung durch den Teilnehmer ist wie folgt beschränkt: USAF Regulation 20
- Boote können verpflichtet werden, vom Veranstalter gewählte und gestellte Werbung anzubringen.

3 Teilnahmeberechtigung und Meldung

- Die Regatta ist für Boote aller Klassen offen.
- Der Schiffsführer muss entweder einen gültigen DSV-Führerschein, Jüngstensegelschein, Sportsegelschein oder einen für das Fahrtgebiet vorgeschriebenen oder empfohlenen amtlichen, auch vom DSV im Auftrage des Bundesministeriums für Verkehr, Bau- und Stadtentwicklung ausgestellten und gültigen Führerschein besitzen. Bei Mitgliedern anderer nationaler Verbände gilt ein entsprechender Befähigungsnachweis ihres Landes.
- Teilnahmeberechtigte Boote melden, indem sie das beiliegende Formular (Anhang 1) ausfüllen und es bis zum 24.09.2020 in den Meldekasten am Clubhaus einwerfen, oder per Email mit Bootname, Bootstyp, Name des Steuermanns, Segelnummer, Zulassungsnummer des LRA und wenn bekannt Yardstickzahl an sportwart@sciw-chiemsee.de senden.
- Nachmeldungen am Tag der Regatta sind in Ausnahmefällen möglich.

4 Meldegebühr

- Die geforderten Meldegebühren sind im Folgenden aufgelistet:

Teilnehmer	Meldegebühr
Vereinsmitglieder des SCIW	keine
Andere Teilnehmer	10,00 EURO

- Die Gebühren sind am Tag der Regatta bar bei der Wettfahrtleitung zu begleichen.

5 Zeitplan der Wettfahrten

- Daten der Wettfahrt:

Datum	Anzahl	Beginn
26.09.2020	1	11:00 MESZ

- Der geplante Zeitpunkt des Ankündigungssignals für die erste Wettfahrt ist 10:55 MESZ.

6 Segelanweisungen

- Die Segelanweisungen sind am Wettfahrttag ab 09:30 MESZ bei der Steuermannsbesprechung vor dem Clubhaus erhältlich.

7 Veranstaltungsort

- Anlage 1 zeigt die Lage des Regattahafens.
- Anlage 2 das Regattagebiet.

8 Wertung

- Es ist insgesamt nur eine Wettfahrt vorgesehen.
- Es wird nach berechneter Yardstickzeit gewertet.

9 Preise

- Folgende Preise werden vergeben:
 - Verschiedene Sachpreise für jeden Teilnehmer,
 - Wanderpokal für SCIW-Vereinsmitglieder.

10 Haftungsausschluss

- Die Verantwortung für die Entscheidung eines Bootsführers, an einer Wettfahrt teilzunehmen oder sie fortzusetzen, liegt allein bei ihm, er übernimmt insoweit auch die Verantwortung für seine Mannschaft. Der Bootsführer ist für die Eignung und das richtige seemännische Verhalten seiner Crew sowie für die Eignung und den verkehrssicheren Zustand des gemeldeten Bootes verantwortlich. Der Veranstalter ist berechtigt, in Fällen höherer Gewalt oder aufgrund behördlicher Anordnungen oder aus Sicherheitsgründen, Änderungen in der Durchführung der Veranstaltung vorzunehmen oder die Veranstaltung abzusagen. In diesen Fällen besteht keine Schadenersatzverpflichtung des Veranstalters gegenüber dem Teilnehmer. Eine

Regattaausschreibung

Segelclub Irschener Winkel Chiemsee e.V.



Haftung des Veranstalters, gleich aus welchem Rechtsgrund, für Sach- und Vermögensschäden jeder Art und deren Folgen, die dem Teilnehmer während oder im Zusammenhang mit der Teilnahme an der Veranstaltung durch ein Verhalten des Veranstalters, seiner Vertreter, Erfüllungsgehilfen oder Beauftragten entstehen, ist bei der Verletzung von Pflichten, die nicht Haupt-/bzw. vertragswesentliche Pflichten (Kardinalpflichten) sind, beschränkt auf Schäden, die vorsätzlich oder grob fahrlässig verursacht wurden. Bei der Verletzung von Kardinalpflichten ist die Haftung des Veranstalters in Fällen einfacher Fahrlässigkeit beschränkt auf vorhersehbare, typischerweise eintretende Schäden. Soweit die Schadenersatzhaftung des Veranstalters ausgeschlossen oder eingeschränkt ist, befreit der Teilnehmer von der persönlichen Schadenersatzhaftung auch die Angestellten – Arbeitnehmer und Mitarbeiter – Vertreter Erfüllungsgehilfen, Sponsoren und Personen, die Schlepp-, Sicherungs-, oder Bergungsfahrzeuge bereitstellen, führen oder bei deren Einsatz behilflich sind, sowie auch alle anderen Personen, denen im Zusammenhang mit der Durchführung der Veranstaltung ein Auftrag erteilt worden ist. Die gültigen Wettfahrtregeln der ISAF, die Klassenvorschriften sowie die Vorschriften der Ausschreibung und Segelanweisung sind einzuhalten und werden ausdrücklich anerkannt. Es gilt das Recht der Bundesrepublik Deutschland.

11 Versicherung

- Alle teilnehmenden Boote müssen eine gültige Haftpflichtversicherung mit einer Deckungssumme von mindestens 3,5 Millionen EURO pro Veranstaltung oder dem Äquivalent davon haben.

12 Datenschutz und Bildrechte

- Die Teilnehmer der Regatta stimmen der Erhebung, Speicherung und Verarbeitung von Namen des Steuermanns, Bootstyp, Bootsname, Zulassungsnr. des LRA, Segelnr., gesegelter und berechneter Zeit, der Yardstickzahl sowie der Telefonnr. zu.
- Die Teilnehmer der Regatta stimmen der Veröffentlichung, im Zuge der Ergebnisauswertung, von Namen des Steuermanns, Bootstyp, gesegelter und berechneter Zeit, der Yardstickzahl sowie der Platzierung zu.
- Alle Teilnehmer und Gäste der Regatta stimmen mit der Teilnahme an Veranstaltungen des SCIW zu, dass Aufnahmen von Ihnen auf Veröffentlichungen des Vereins publiziert werden. Mit der Weitergabe von Bildern von Veranstaltungen an den Verein verzichten die Urheber gleichzeitig auf Ihre Bildrechte und ermächtigen den Verein zu deren Veröffentlichung, auch in eigenem Namen.

13 Weitere Informationen

- Für weitere Informationen bitte an die Sportwarte (Tel.: Hr. Follert: 0176/20 777 896 oder Hr. Anger: 01575/55 08 595) wenden.

Der Segelclub wünscht eine gute Anreise, viel Spaß und eine erfolgreiche Teilnahme.

Anlage 1

Lage des Clubhauses/Regattahafens

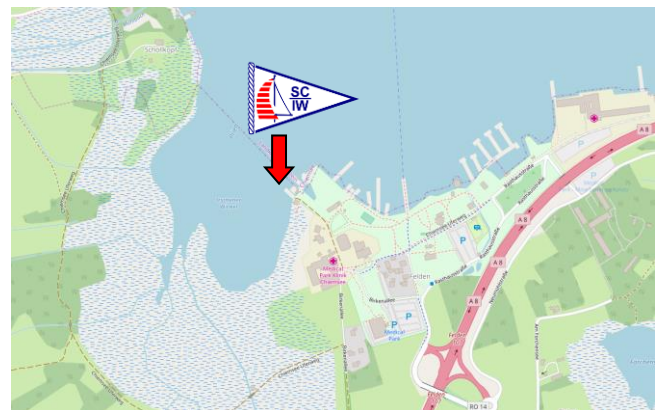

© OpenStreetMap-Mitwirkende

Anlage 2

Lage des Regattagebietes

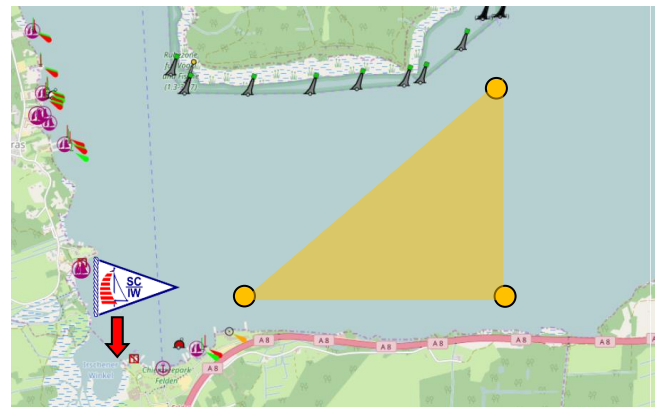

© OpenStreetMap-Mitwirkende